

ALZADO PRINCIPAL 1 / ESC. 1:100

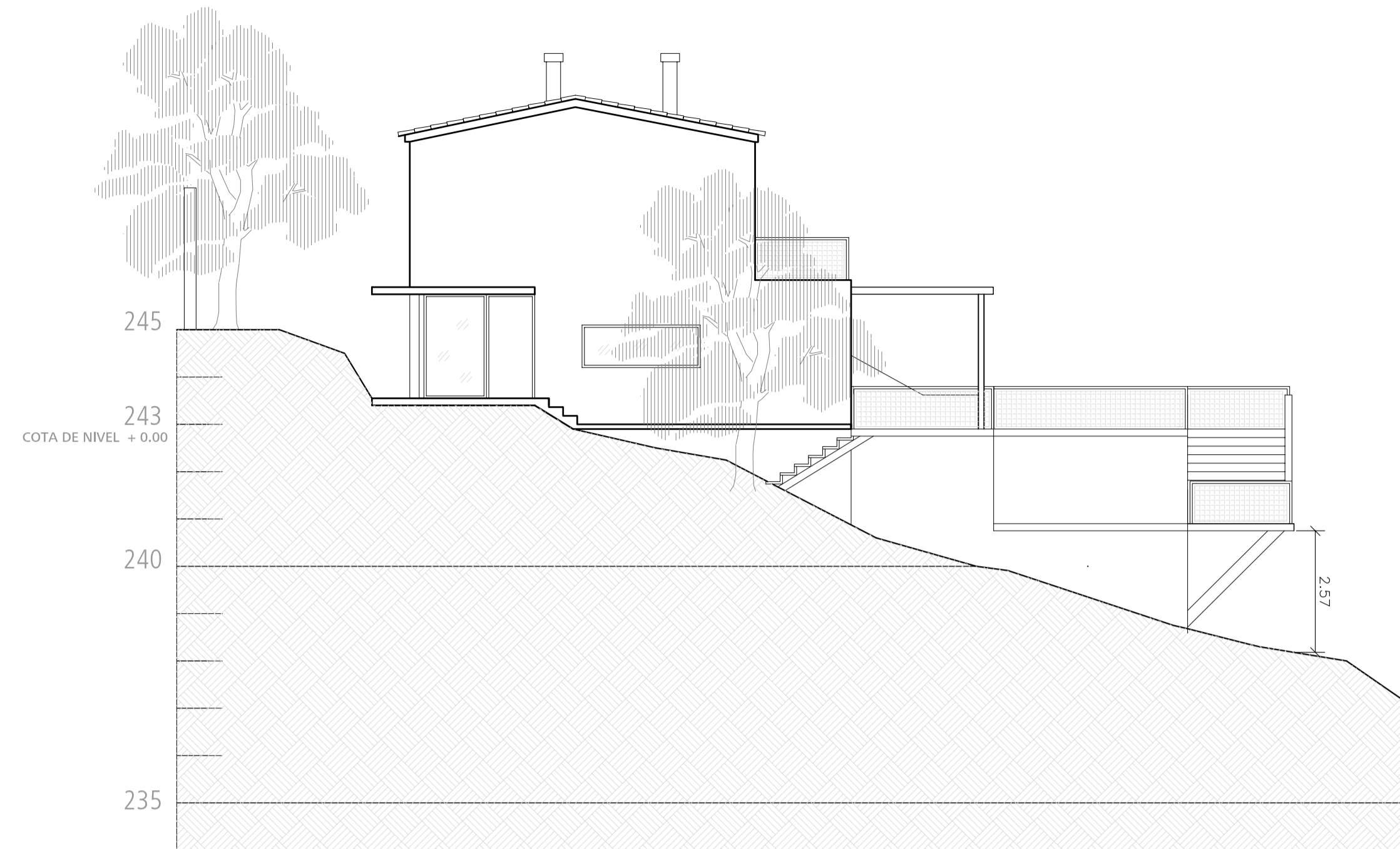

ALZADO POSTERIOR 3 / ESC. 1:100



ALZADO LATERAL DERECHO 2 / ESC. 1:100

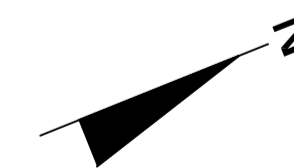

	PROYECTO BÁSICO DE AMPLIACIÓN Y REFORMA	07
	VIVIENDA UNIFAMILIAR AISLADA EN CALLE LAS PALMERAS Nº 9, URBANIZACIÓN PINARES DE SAN ANTÓN, MÁLAGA	Promotor MARY JACQUELINE
Eduardo Rojas Moyano Arquitecto Calle Mendizábal nº 27a 29008 Málaga España www.estudioerjms.com	Fecha MARZO 2007	Proyecto nº Escala 26-2005
AMPLIACION Y REFORMA: ALZADOS		