

ALZADO LATERAL IZQUIERDO 4 / ESC. 1:100

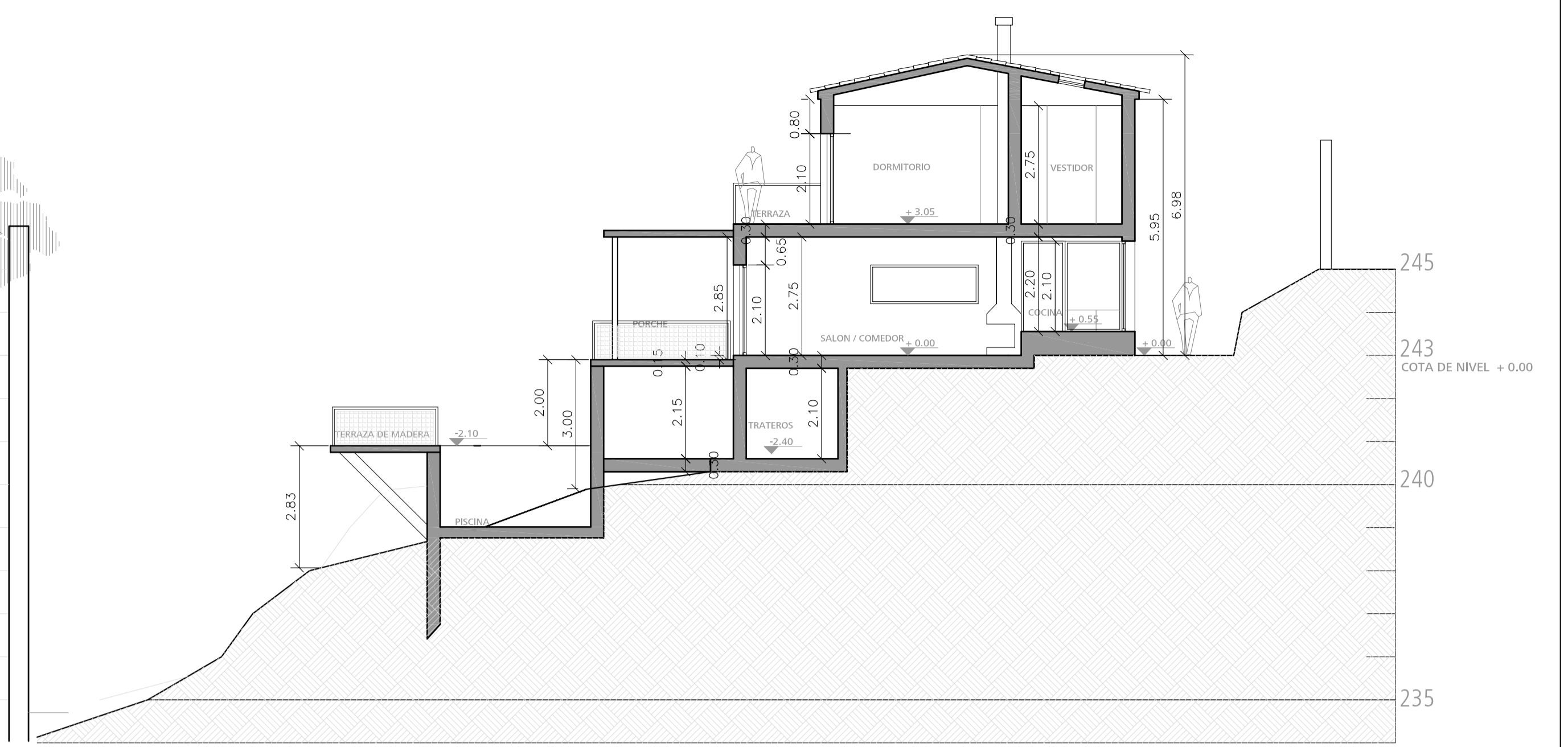

SECCION C-C ESC. 1:100

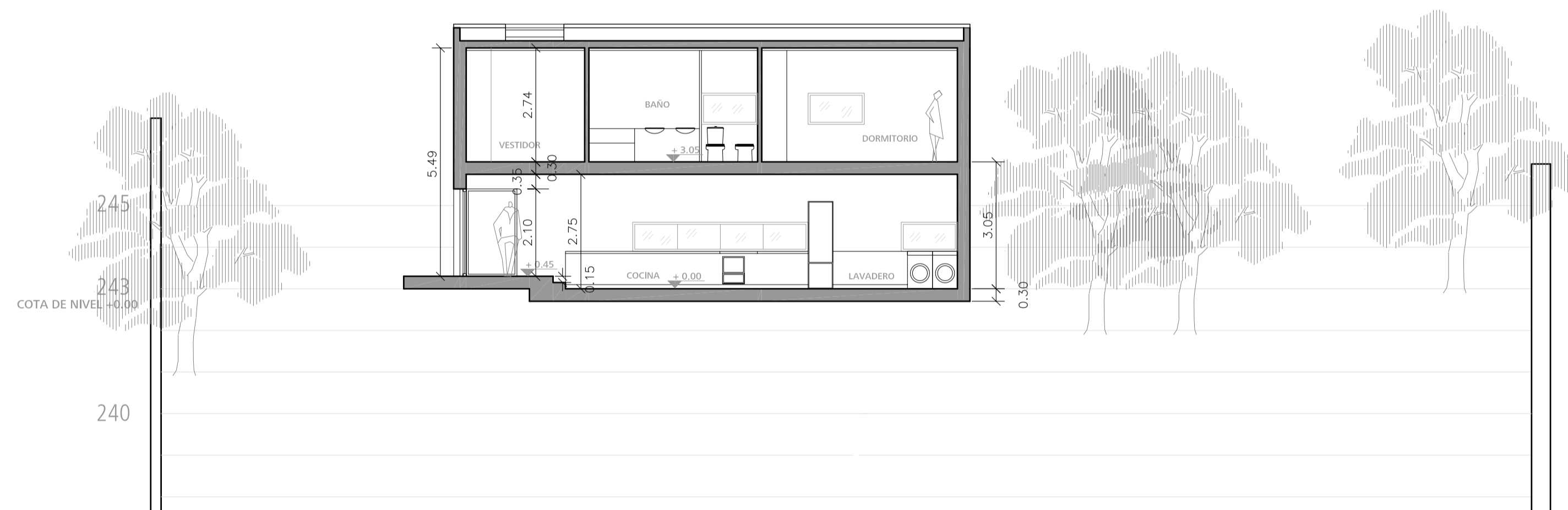

SECCION A-A ESC. 1:100

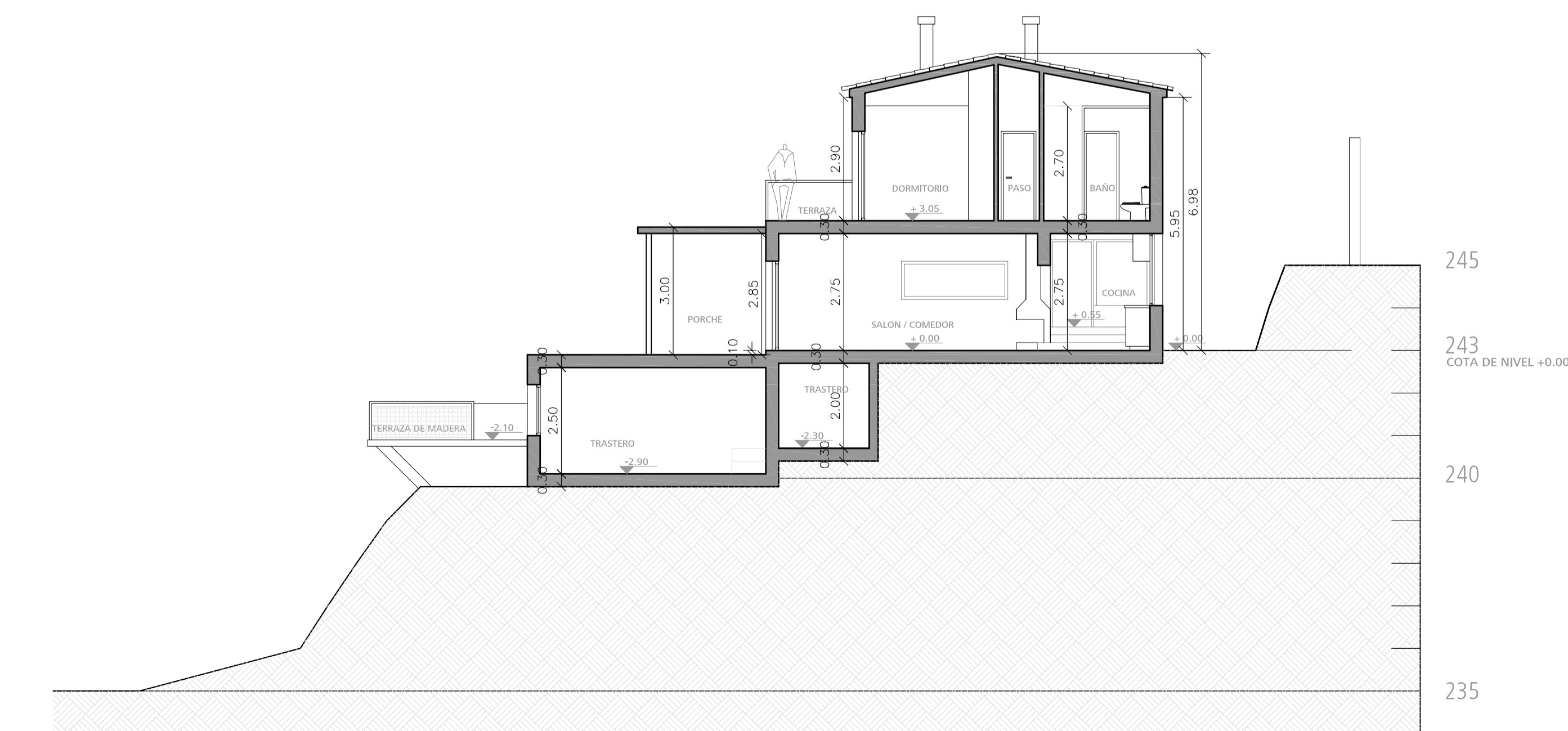

SECCION B-B ESC. 1:100

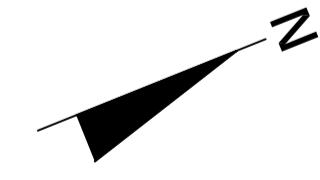

	<b>PROYECTO BÁSICO DE AMPLIACIÓN Y REFORMA</b>	<b>08</b>
	VIVIENDA UNIFAMILIAR AISLADA EN CALLE LAS PALMERAS Nº 9, URBANIZACIÓN PINARES DE SAN ANTÓN, MÁLAGA	Promotor <b>MARY JACQUELINE</b>
Eduardo Rojas Moyano Arquitecto <small>Calle Mendez Núñez 4-2ª          29008 Málaga          España          www.estudiorojas.com</small>	Fecha <b>MARZO          2007</b>	Proyecto nº Escala <b>26-2005</b>

DIRECCION DEL ARCHIVO: 26-2005-02-10307-SECCIONES-ALZADOS.DWG